

부산 수출기업에 날개를 달아드립니다.

# 수출지원사업 정보 바다

NEWSLETTER | 2026. 05

Busan Economic Promotion Agency

## 부산경제진흥원

### 01. 2026 부산수출원스톱센터 수출교육프로그램(5월) 참가기업 모집



- 모집기간** | 2026.04.14.~ 각 교육 시작일 이틀전까지
- 모집대상** | 부산 소재 수출기업 실무자 등 교육 희망자
- 운영장소** | 부산경제진흥원 3층 비즈니스라운지
- 교육주제** | 1) 글로벌 B2B 플랫폼 입점 및 진출 전략  
- 교육일시: 2026.05.13.(수) 15:00~18:00  
2) 데이터로 찾는 해외 바이어 - AI 실전 활용법  
- 교육일시: 2026.05.20.(수) 15:00~18:00  
3) 글로벌 물류 최적화: 비용 절감 실전 가이드  
- 교육일시: 2026.05.27.(수) 15:00~18:00
- 신청방법** | 부산수출플랫폼(trade.bepa.kr) - 지원사업공고 - 기반조성지원사업-  
부산수출원스톱센터 수출교육프로그램(5월) 신청
- 관련문의** | 부산경제진흥원 글로벌사업추진단 ☎ 051-600-1827

### 02. 2026 도쿄 선물용품 박람회 참가기업 모집



- 전시기간** | 2026. 9. 2.(수) ~ 9. 4.(금)
- 전시품목** | 생활용품, 주방용품, 홈 어플라이언스, 식료품 등
- 지원대상** | 전년도 수출액 3,000만불 이하 부산소재 중소기업
- 지원규모** | 8개사
- 지원내용** | 부산관 내 부스비 일부, 왕복 항공료 50% 지원
- 신청기간** | 2026. 5월 중
- 신청방법** | 부산수출플랫폼(trade.bepa.kr) - 지원사업공고 - 해외전시회 내 공고확인
- 관련문의** | 부산경제진흥원 글로벌사업추진단 ☎ 051-600-1826

### 03. 2026년 부산시 해외무역사무소 주재국별 추천 전시회 안내



- 주요내용** | 주재국별 현지 시장 동향과 바이어 수요 바탕 유망 해외전시회
- 활용방법** | 관심 전시회 확인 → 무역사무소 상담 → 전시회 참가 지원
- 확인방법** | 부산수출플랫폼(trade.bepa.kr) '2026년 부산시 해외무역사무소 주재국별 추천 전시회 List' 공지사항 확인

**04.**  
**제5기**  
**부산 트레이드 루키**  
**교육생 모집**

- 사업목적** | 무역 관련분야 취업 희망 청년 대상 무역실무교육 및 취업지원 프로그램 제공으로 지역기업 무역대응력 강화 지원
- 모집대상** | 부산 소재 대학교 3,4학년 재학생 및 졸업생
- 모집규모** | 55명
- 지원내용** | - 전문무역실무교육 (무역이론, 수출실습, 국내무역 현장견학, 무역 관련 자격증 취득 특강 등)  
- 취업지원 프로그램 (취업 컨설팅, 영어 스피킹 시험 대비 교육, 직무별 멘토링, 취업스터디 제공 등)
- 교육기간** | 온라인 교육 ('26.6월 중), 오프라인 교육 ('26.6.29.~7.29. 08:30~18:00), 취업지원프로그램 ('26.8.~'26.11.)
- 신청기간** | 2026.4.27.(월) ~ 2026.5.17.(일) 23:59
- 신청방법** | 한국무역협회 무역아카데미 (온라인 교육 시행처)
- 관련문의** | 부산경제진흥원 글로벌사업추진단 ☎ 051-600-1828

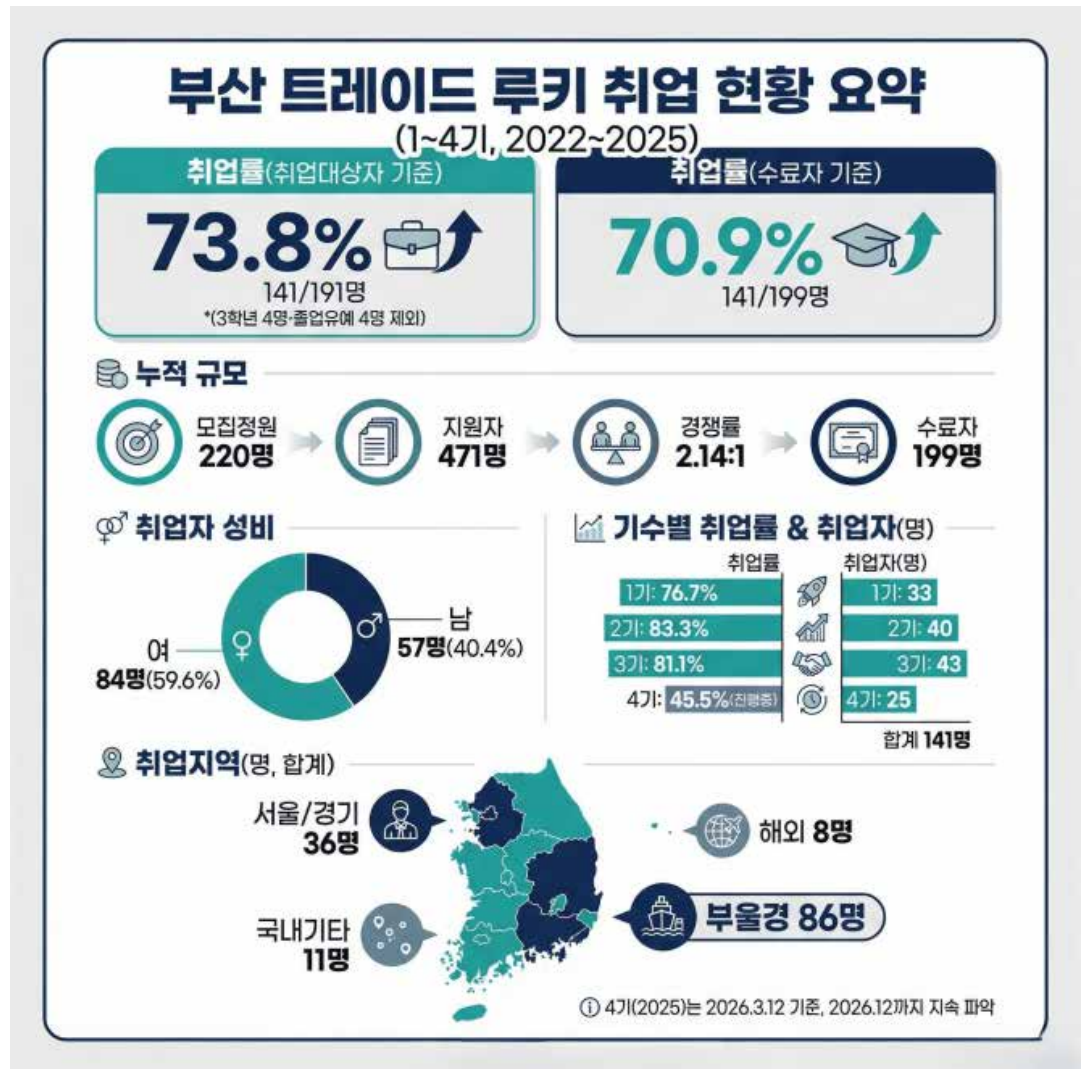

## KOTRA 부산지원본부

### 01. 2026 AITC(AI Trade Center, AI무역지원센터) 연계 디지털 콘텐츠 제작 지원



- 지원대상** | 부산지역 중소·중견기업의 수출을 위해 디지털 콘텐츠(제품사진) 제작 지원  
제품사진 촬영과 해외 마케팅 지원이 필요한 부산지역 중소·중견기업
- 신청기간** | 2026.4.~2026.12. (상시접수)
- 지원내용** | ① 무료 제품 사진촬영 (BEXCO 제1전시장 스튜디오에서 촬영 진행)  
② KOTRA B2B 사이트(buyKorea.org) 상품 등록
- 신청방법** | KOTRA 무역투자24 홈페이지 접속(www.kotra.or.kr) - 상단 '사업신청' 클릭 - '2026 AI 무역지원센터 이용안내' 검색
- 관련문의** | KOTRA 부산지원본부 ☎ 051-740-4155

## 부산상공회의소

### 01. 기계·전자·IT·의료기 자동차 산업 사례를 활용한 통합 FTA 실무 교육



- 교육목적** | 수출기업의 FTA 활용 역량을 강화 및 실무담당자의 원산지 관리 능력 향상
- 교육일시** | 2026. 5. 7.(목) 10:00 ~ 18:00
- 교육대상** | 수출입 기업 FTA업무 담당자 30여 명
- 교육내용** | 업종별 사례활용 FTA 실무교육, 관세 실익 분석, 품목분류 실무, 원산지 사후검증 등
- 참가신청** | 2026. 5. 5.(화)까지 부산상공회의소 홈페이지(www.bcci.or.kr) 행사·교육란에 온라인 신청
- 관련문의** | 부산FTA통상진흥센터 ☎ 051-990-7016

### 02. FTA 원산지 발급 실무교육



- 교육목적** | 수출기업의 FTA 활용 역량을 강화 및 실무담당자의 원산지 관리 능력 향상
- 교육일시** | 2026. 5. 28.(목) 10:00 ~ 18:00
- 교육대상** | 수출입 기업 FTA업무 담당자 30여 명
- 교육내용** | FTA 개요, 품목분류 및 원산지 결정기준, 원산지 사후검증 등
- 참가신청** | 2026. 5. 26.(화)까지 부산상공회의소 홈페이지(www.bcci.or.kr) 행사·교육란에 온라인 신청
- 관련문의** | 부산FTA통상진흥센터 ☎ 051-990-7016

### 03. 부산 FTA통상진흥센터 상주관세사 현장방문 컨설팅 (찾아가는 FTA서비스)



- 지원목적** | 부산지역 수출기업 FTA 활용 경쟁력 강화 지원
- 지원대상** | 부산지역 중소·중견 수출기업
- 지원규모** | 연간 1,000개사
- 지원내용** | FTA 기본상담, 품목 분류, 원산지증명서 작성법 안내 등
- 신청기간** | 상시접수 (~2026.11.30.까지)
- 신청방법** | 전화(051-990-7125~26), 이메일(janvier@korcham.net)
- 관련문의** | 부산 FTA통상진흥센터 ☎ 051-990-7125~26

#### 04. 원산지 사후검증 대응 컨설팅 지원사업



**지원목적** | 원산지 사후검증 대비를 통한 수출 리스크 최소화  
**사업기간** | 2026년 3월 ~ 11월(예산 소진 시 조기 종료)  
**지원대상** | 부산 지역 중소·중견 수출기업 20개사  
**지원내용** | 전문 컨설턴트의 기업 방문을 통한 맞춤형 원산지 검증 대비 컨설팅  
**관련문의** | 부산FTA통상진흥센터 ☎ 051-990-7016

#### 05. OK FTA 컨설팅 지원사업



**지원목적** | 부산지역 수출기업의 FTA 활용 및 원산지 관리 역량 강화  
**사업기간** | 2026년 3월 ~ 11월(예산 소진 시 조기 종료)  
**지원대상** | 부산 지역 중소·중견 수출기업 34개사  
**지원내용** | FTA 활용 및 원산지 관리 관련 1:1 맞춤형 컨설팅  
**관련문의** | 부산FTA통상진흥센터 ☎ 051-990-7016

KITA Busan Center

### 한국무역협회 부산지역본부

#### 01. 부산 중소기업 수출 물류비 지원 사업



**지원기간** | 2026. 1. 1. ~ 예산소진 시까지, 선착순  
**지원대상** | 전년도 수출액 3천만불 이하 부산소재 기업  
**지원내용** | 2026년 발생 해외물류비의 90%, 최대 300만원 지원  
 \* 국제운임(해운, 항공, 특송, 해외내륙운송 등), 국외하역비, 국외창고비 등  
 \*\* 신청금액 50만원 이상부터 신청가능  
**신청방법** | 부산수출플랫폼(trade.bepa.kr) 온라인 신청

Busan Trade Office of JAPAN

### 주일본부산시무역사무소

#### 01. "2026 도쿄 인터내셔널 기프트쇼" 참가기업 모집 안내



**지원목적** | 일본 최대규모 생활잡화 전시회 "도쿄 인터내셔널 기프트쇼" 참가지원  
**지원규모** | 10개사 내외  
 ※ 선정 상황에 따라 지원 기업 수는 변경될 수 있음  
**지원품목** | 화장품, 뷰티 분야  
 (스킨케어, 메이크업, 헤어·바디케어, 기능성 뷰티 제품, 이너뷰티, 클린뷰티 등)  
**지원내용** | 선정기업이 제공한 기업 제품(샘플)을 활용한 현지 홍보 진행  
 ※ 기업의 현장 직접참가 및 직접 홍보는 지원대상 아님  
**신청기간** | 2026년 4월 27일 (월) ~ 5월 18일 (월)  
**신청방법** | 홈페이지(https://busan-jp.or.kr) 신청서 다운로드 → 신청서 작성 후 메일(busan@work.odn.ne.jp) 제출  
**관련문의** | 주일본부산시무역사무소 ☎ 070-5043-7883 / 메일 busan@work.odn.ne.jp



[2025년 부산시 운영부스 전경]



[2025년 행사장 전경]

## 중소벤처기업진흥공단 부산지역본부

### 01. 온라인 수출 플랫폼 입점 기업 대상 수출계약 대응 지원사업

- 사업목적** | 해외바이어는 발굴했으나, 자체 대응에 어려움이 있는 중소기업 대상으로 성공적인 B2B 수출을 위한 바이어 구매문의 유효성 검증 및 무역실무 밀착지원
- 모집규모** | 총 1,000개사 내외
- 지원기간** | 선정일 ~ 2026. 11. 30.
- 지원대상** | 「중소기업기본법」 제2조에 따른 중소기업으로 온라인수출플랫폼(고비즈코리아) 입점(예정)기업
- 지원내용** | 중소기업 판매상품에 대한 해외바이어의 구매문의 유효성 검증 및 수출협상, 제반서류 작성 등 무역실무 지원

구분	주요내용
유효성 검증	검증시스템 및 무역전문가를 통한 해외바이어 구매문의 유효성 검증*으로 신뢰할 수 있는 거래정보 제공 *해외바이어 구매문의 스팸성 여부 확인 등
사후관리	무역전문가와 기업 간 1:1 매칭으로 거래조건 협상부터 수출계약 검토 등 수출계약체결을 위한 무역실무 지원 *바이어 협상 지원, 회의 대응, 계약서 및 무역서류 검토 등

- 사업절차** | ①온라인 사업신청 → ②서류평가 → ③최종선정(미입점 기업은 상품등록\* 진행필요) → ④사업지원  
\* 고비즈코리아 상품등록 절차(별도 신청 및 서류제출 불필요)

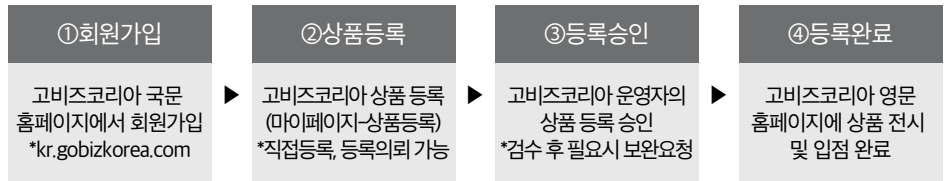

**관련문의** | 중소기업진흥공단 온라인수출처 ☎ 055-751-9744, 9797, 9757, 9767

## 부산본부세관

### 01. 「한-UAE」CEPA 발효 (2026.5.1.)에 따른 주요사항 안내

- **인증수출자 사전 인증 신청·접수**
  - 신청시작 : 2026.4.13.(월) ~
  - 신청방법 : 전자통관시스템(UNI-PASS) 또는 원산지관리시스템(FTA-PASS)
  - 관련문의 : 부산본부세관 수출입기업지원센터 ☎ 051-620-6963~4
- **설명회 개최**
  - 일시·장소 : 2026.5.8.(금) 14:00 부산상공회의소(2층)
  - 주요내용 : 한-UAE CEPA 주요내용, 관세혜택 활용방안, 원산지 인증수출자 신청 절차 등

### 02. 중동상황 피해기업 지원을 위한 접수창구 운영

- 지원배경** | 호르무즈 해협 봉쇄로 인한 수출입기업 대상 관세행정 긴급 지원
- 지원내용** | **납기연장, 수출환급지원, 운임특례지원, 신속통관지원 등**
- 지원대상** | 중동상황 관련 직·간접피해 업체
- 신청방법** | 수출입기업지원센터에 신고·접수(방문, 유선 등)후 담당부서 애로 해소 (별도 양식 없음)
- 관련문의** | 부산본부세관 수출입기업지원센터 ☎ 051-620-6956

## 부산지역 수출지원기관

부산경제진흥원 글로벌사업추진단	051-600-1827
부산본부세관	051-620-6952
부산지방중소벤처기업청	051-601-5161
중소벤처기업진흥공단 부산지역본부	051-630-7413
부산창조경제혁신센터	051-749-8963
KOTRA부산지원본부	051-740-4152
부산테크노파크	051-320-3556
한국무역보험공사 부산지역본부	051-245-3981
한국수출입은행 부산경남지역본부	051-817-9249
부산상공회의소	051-990-7064
부산 FTA통상진흥센터	051-990-7016
한국무역협회 부산지역본부	051-993-3300
한국농수산물유통공사 부산울산지역본부	051-947-1086

## 부산시 해외무역사무소

미국(LA) 해외무역사무소	<b>TEL</b>   1-323-935-8200 <b>E-mail</b>   don.busantrade@gmail.com <b>URL</b>   http://busantradeoffice.org	
일본(오사카) 해외무역사무소	<b>TEL</b>   070-5043-7883 <b>E-mail</b>   busan@work.odn.ne.jp <b>URL</b>   https://busan-jp.or.kr/	
베트남(호치민) 해외무역사무소	<b>TEL</b>   84-028-3521-0596~7 <b>E-mail</b>   easynono@gmail.com <b>URL</b>   www.busan.go.kr/hcmc	
중국(상해) 해외무역사무소	<b>TEL</b>   86-21-6362-0018 <b>E-mail</b>   busan@busan-sh.com <b>URL</b>   http://www.busan-sh.com	
중국(청도) 해외무역사무소	<b>TEL</b>   86-532-8573-5376 <b>E-mail</b>   qdxufeibepa.kr <b>URL</b>   http://www.bepaqd.or.kr	